

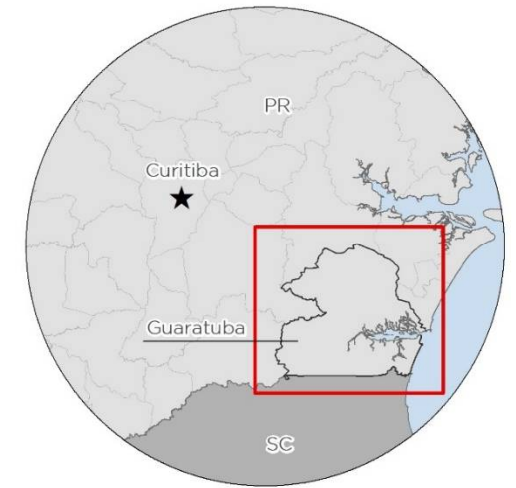

MUNICIPIO DE GUARATUBA

Estado do Paraná

ANEXO I – MAPA DE MACROZONEAMENTO DO MUNICÍPIO DE GUARATUBA

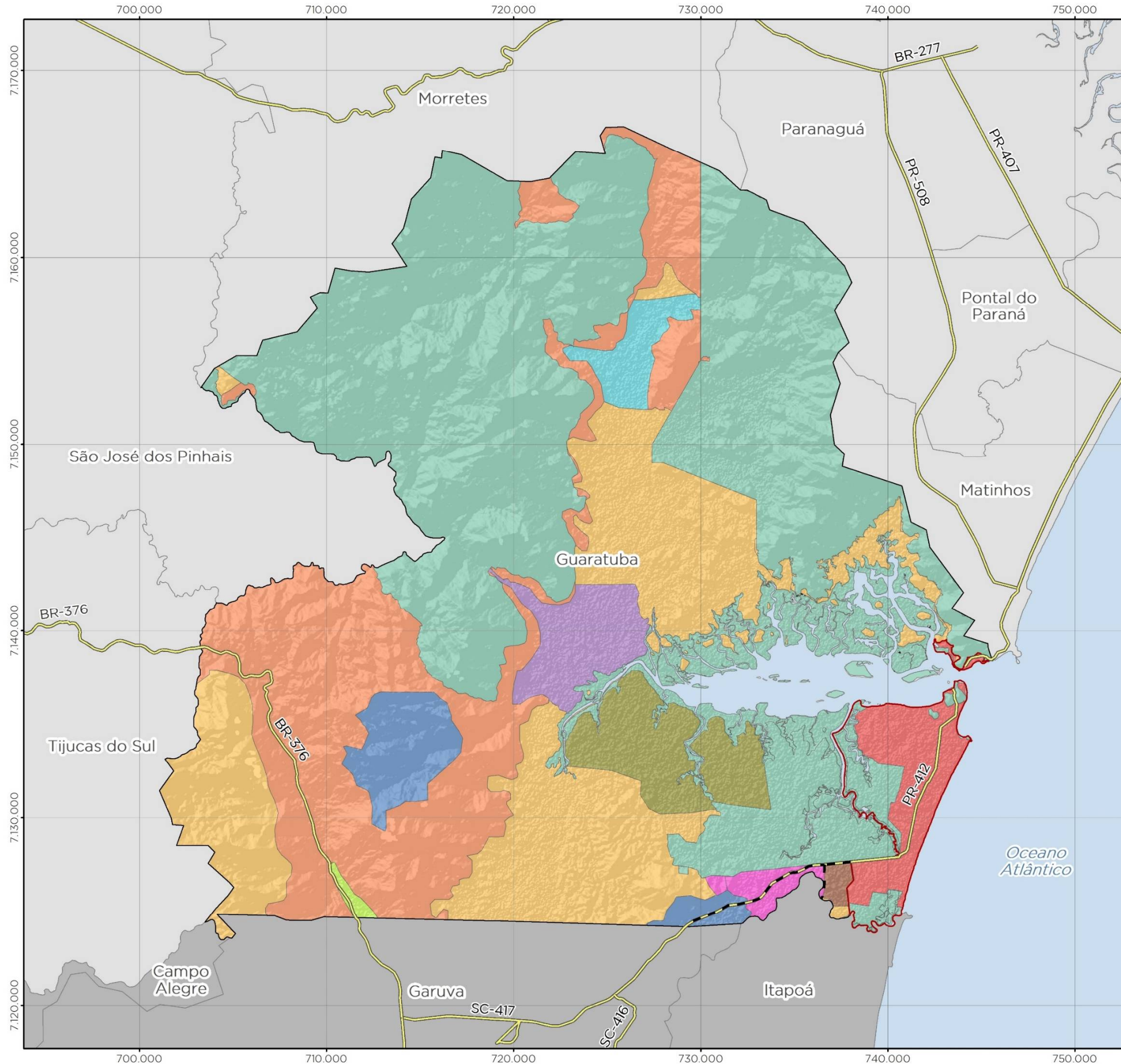

Legenda

- Eixo de Serviços
- Rodovias
- Limite municipal de Guaratuba
- Perímetro urbano de Guaratuba
- Municípios do Paraná
- Municípios de Santa Catarina
- Massa d'água
- Macrozoneamento proposto**
- Macrozona de Desenvolvimento Rural
- Macrozona de Expansão Controlada de Suporte e Serviços
- Macrozona de Localidade Rural Cubatão
- Macrozona de Localidade Rural Descoberto
- Macrozona de Localidade Rural Limeira
- Macrozona de Localidade Rural Morro Grande
- Macrozona de Pedra Branca do Araraquara
- Macrozona de Preservação Ambiental
- Macrozona de Preservação Hídrica
- Macrozona de Preservação de Serras
- Macrozona da Sede Urbana

Macrozoneamento proposto - FUPEF, 2022;
Superfície sombreada - Adaptado de SRTM, 2021;
Limites municipais, estaduais e Capital - IBGE, 2015.



REVISÃO DO PLANO DIRETOR MUNICIPAL DE GUARATUBA/PR
MAPA DO MACROZONEAMENTO PROPOSTO





MUNICÍPIO DE GUARATUBA

Estado do Paraná

ANEXO II – PARÂMETROS DE USO DO SOLO

QUADRO – USOS PERMITIDOS E PERMISSÍVEIS NAS MACROZONAS E NO EIXO DE SERVIÇOS DE GUARATUBA

Macrozona	Usos Permitidos	Usos Permissíveis
Macrozona da Sede Urbana	(1)	(1)
Macrozona da Localidade Rural de Cubatão	Habitação Unifamiliar; Comunitário 1 e 4; Comércio e Serviço Vicinal; Agropecuário; Ecoturismo.	Habitação Transitória 1, 2 e 3; Comunitário 2 e 3; Comércio e Serviço de Bairro; Comércio e Serviço Específico; Extrativista.
Macrozona da Localidade Rural do Descoberto	Habitação Unifamiliar; Comunitário 1 e 4; Comércio e Serviço Vicinal; Agropecuário; Ecoturismo.	Habitação Transitória 1, 2 e 3; Comunitário 2 e 3; Comércio e Serviço de Bairro; Comércio e Serviço Específico; Extrativista.
Macrozona da Localidade Rural de Limeira	Habitação Unifamiliar; Comunitário 1 e 4; Comércio e Serviço Vicinal; Agropecuário; Ecoturismo.	Habitação Transitória 1, 2 e 3; Comunitário 2 e 3; Comércio e Serviço de Bairro; Comércio e Serviço Específico; Extrativista.
Macrozona da Localidade Rural de Morro Grande	Habitação Unifamiliar; Comunitário 1 e 4; Comércio e Serviço Vicinal; Agropecuário; Ecoturismo.	Habitação Transitória 1, 2 e 3; Comunitário 2 e 3; Comércio e Serviço de Bairro; Comércio e Serviço Específico; Extrativista.
Macrozona de Pedra Branca do Araraquara	Habitação Unifamiliar; Comunitário 1 e 4; Comércio e Serviço Vicinal; Agropecuário; Ecoturismo.	Habitação Transitória 1, 2 e 3; Comunitário 2 e 3; Comércio e Serviço de Bairro; Comércio e Serviço Específico; Extrativista.
Macrozona de Preservação Hídrica	Habitação Unifamiliar. Comunitário 1 e 4. Comércio e Serviço Vicinal.	Agropecuário. Ecoturismo.
Macrozona de Desenvolvimento Rural	Habitação Unifamiliar; Habitação Transitória 1, 2 e 3; Comunitário 1 e 4;	Comunitário 2 e 3; Comércio e Serviço Específico; Extrativista.



MUNICIPIO DE GUARATUBA

Estado do Paraná

Macrozona	Usos Permitidos	Usos Permissíveis
	Comércio e Serviço Vicinal; Agropecuário; Ecoturismo.	
Macrozona de Expansão Controlada de Suporte e Serviços	Habitação Unifamiliar; Comunitário 1, e 4; Comércio e Serviço Vicinal; Comércio e Serviço de Bairro; Agropecuário; Comércio e Serviço Geral; Industrial Tipo 1 e 2.	Extrativista; Habitação Transitória 1, 2 e 3; Comércio e Serviço Específico.
Macrozona de Preservação Ambiental.		Comunitário 1 e 4; Ecoturismo. Uso de Comércio e Serviços Específicos
Macrozona de Preservação de Serras	-	Habitação Unifamiliar; Agropecuário; Extrativista.
Eixo de Serviços	Habitação Unifamiliar; Habitação Transitória 1, 2 e 3; Comunitário 1, e 4; Comércio e Serviço Vicinal; Comércio e Serviço de Bairro; Agropecuário; Ecoturismo; Comércio e Serviço Geral.	Extrativista; Comércio e Serviço Específico; Industrial Tipo 1 e 2.

Fonte: FUPEF (2022).

Nota: (1) Usos definidos pelo Zoneamento Urbano.

(2) Os usos que não aparecem nem na coluna de usos permitidos nem na coluna de usos permissíveis na descrição de determinada macrozona são considerados usos proibidos.



MUNICIPIO DE GUARATUBA

Estado do Paraná

ANEXO III – PARÂMETROS DE OCUPAÇÃO DO SOLO
TABELA – PARÂMETROS DE OCUPAÇÃO DAS MACROZONAS DE GUARATUBA

Macrozonas	Usos Permitidos	Usos Permissíveis	Lote Mínimo	Coefficiente de Aproveitamento	Taxa de Permeabilidade	Quant. de Pavimentos	Recuo Frontal	Afastamento das Divisas	Taxa de ocupação
Macrozona da Sede Urbana	(1)								
Macrozona da Localidade Rural de Cubatão	Habitação Unifamiliar; Comércio e Serviço Vicinal; Agropecuário;	Comunitário 2 e 3; Comércio e Serviço de Bairro; Comércio e Serviço Específico; Extrativista.	40 x 20.000	0,1	80%	2	10	5	20%
	Comunitário 1 e 4; Ecoturismo.	Habitação Transitória 1, 2 e 3.	40 x 20.000	0,2	80%	4	10	5	20%
Macrozona da Localidade Rural do Descoberto	Habitação Unifamiliar; Comércio e Serviço Vicinal; Agropecuário;	Comunitário 2 e 3; Comércio e Serviço de Bairro; Comércio e Serviço Específico; Extrativista.	40 x 20.000	0,1	80%	2	10	5	20%
	Comunitário 1 e 4; Ecoturismo.	Habitação Transitória 1, 2 e 3.	40 x 20.000	0,2	80%	4	10	5	20%
Macrozona da Localidade Rural de Limeira	Habitação Unifamiliar; Comércio e Serviço Vicinal; Agropecuário;	Comunitário 2 e 3; Comércio e Serviço de Bairro; Comércio e Serviço Específico; Extrativista.	40 x 20.000	0,1	80%	2	10	5	20%
	Comunitário 1 e 4; Ecoturismo.	Habitação Transitória 1, 2 e 3.	40 x 20.000	0,2	80%	4	10	5	20%
Macrozona da Localidade Rural de Morro Grande	Habitação Unifamiliar; Comércio e Serviço Vicinal; Agropecuário;	Comunitário 2 e 3; Comércio e Serviço de Bairro; Comércio e Serviço Específico; Extrativista.	40 x 20.000	0,1	80%	2	10	5	20%
	Comunitário 1 e 4; Ecoturismo.	Habitação Transitória 1, 2 e 3.	40 x 20.000	0,2	80%	4	10	5	20%
Macrozona de Pedra Branca do Araraquara (2)	Habitação Unifamiliar; Comércio e Serviço Vicinal; Agropecuário;	Comunitário 2 e 3; Comércio e Serviço de Bairro; Comércio e Serviço Específico; Extrativista.	40 x 20.000	0,1	80%	2	10	5	20%
	Comunitário 1 e 4; Ecoturismo.	Habitação Transitória 1, 2 e 3.	40 x 20.000	0,2	80%	4	10	5	20%
Macrozona de Preservação Hídrica	Habitação Unifamiliar. Comunitário 1 e 4. Comércio e Serviço Vicinal.	Agropecuário. Ecoturismo.	40 x 20.000	0,1	80%	2	10	5	20%
Macrozona de Desenvolvimento Rural	Habitação Unifamiliar; Habitação Transitória; Comunitário 1 e 4; Comércio e Serviço Vicinal; Agropecuário; Ecoturismo.	Comunitário 2 e 3; Comércio e Serviço Específico; Extrativista.							



MUNICIPIO DE GUARATUBA

Estado do Paraná

Macrozona de Expansão Controlada de Suporte e Serviços	Habitação Unifamiliar; Habitação Transitória 1, 2 e 3; Comunitário 1, e 4; Comércio e Serviço Vicinal; Comércio e Serviço de Bairro; Agropecuário; Comércio e Serviço Geral; Industrial Tipo 1 e 2.	Extrativista; Comércio e Serviço Específico;	40 x 1.500	1	35%	3	10	5	60%
Macrozona de Preservação Ambiental.		Comunitário 1 e 4; Ecoturismo, Uso de Comércio e Serviços Específicos				-			
Macrozona de Preservação de Serras	-	Habitação Unifamiliar; Agropecuário; Extrativista.	40 x 20.000	0,2	80%	2	10	5	20%
Eixo de Serviços	Habitação Unifamiliar; Comércio e Serviço Vicinal; Comércio e Serviço de Bairro; Agropecuário; Comércio e Serviço Geral.	Extrativista; Comércio e Serviço Específico.	40 x 20.000	0,1	80%	2	10	5	20%
	Habitação Transitória 1, 2 e 3; Comunitário 1 e 4; Ecoturismo.	Industrial Tipo 1 e 2.	40 x 20.000	0,2	80%	2	10	5	20%

Nota: (1) Parâmetros definidos pelo Zoneamento Urbano.

(2) Válido para a área rural, fora do perímetro urbano de Pedra Branca do Araraquara. O Uso do Solo para a parte interna ao perímetro segue o Zoneamento Urbano da Sede.

(3) Os usos que não aparecem nem na coluna de usos permitidos nem na coluna de usos permissíveis na descrição de determinada macrozona são considerados usos proibidos.

(4) As atividades potencialmente poluidoras somente poderão se instalar no Município após aprovação dos órgãos municipais e estaduais responsáveis pelo licenciamento ambiental.

(5) Somente atividades de pequeno porte.

(6) Condomínios em zona rural serão permitidos mediante anuência de Secretarias e Conselhos, quando houver, e órgãos responsáveis, tais como: Instituto Água e Terra e INCRA. Atendidas a Lei Federal 6766/1979, Decreto Federal 59.428/1966 e Lei Municipal de Condomínios. Em qualquer um dos casos de condomínios aprovados nestas condições o lote mínimo será de 20.000,00 m² e obedecidos o Código Florestal e Lei da Mata Atlântica.



MUNICIPIO DE GUARATUBA

Estado do Paraná

ANEXO IV – CLASSIFICAÇÃO, DEFINIÇÃO E RELAÇÃO DE USOS DO SOLO QUADRO – CLASSIFICAÇÃO DOS TIPOS DE USOS DO SOLO EM GUARATUBA

Uso Habitacional			
Edificações destinadas à habitação permanente ou transitória.			
Tipo	Descrição	Usos	
Habitação Unifamiliar	Edificação isolada destinada a servir de moradia à uma só família;		
Habitação Coletiva	Edificação que comporta mais de 02 (duas) unidades residenciais autônomas, agrupadas verticalmente, com áreas de circulação interna comuns à edificação e acesso ao logradouro público;		
Habitação Unifamiliar em Série -	Mais de 02 (duas) unidades autônomas de residências agrupadas horizontalmente, paralelas ou transversais ao alinhamento predial;		
Habitação Institucional -	Edificação destinada à assistência social, onde se abrigam estudantes, crianças, idosos e necessitados.	<ul style="list-style-type: none"> • Albergue; Abrigo • Alojamento estudantil; Casa do estudante; • Asilo; 	<ul style="list-style-type: none"> • Internato; • Orfanato; • Atividades similares em porte e usos às acima descritas.
Habitação Transitória -	Edificação com unidades habitacionais destinadas ao uso transitório, onde se recebem hóspedes mediante remuneração	<ul style="list-style-type: none"> • Habitação Transitória 1 - apart-hotel e pensão; • Habitação Transitória 2 – hotel, hostel e pousada; e • Habitação Transitória 3 - motel. 	
Usos Comunitários			
Espaços, estabelecimentos ou instalações destinadas à educação e lazer, cultura, saúde, assistência social e/ou cultos religiosos, com parâmetros de ocupação específicos.			
Tipo	Descrição	Usos	
Uso Comunitário 1	Atividades de atendimento direto, funcional ou especial ao uso residencial.	<ul style="list-style-type: none"> • Ambulatórios; • Assistência social; • Berçário, • Biblioteca; Farol do Saber. • Ensino maternal, pré-escolar, jardim de infância, creche; • Equipamentos públicos de saúde, educação, assistência social, segurança pública, entre outros. 	<ul style="list-style-type: none"> • Estabelecimento de ensino de 1º e 2º graus, escola especial; • Postos/Unidades Básicas de Saúde; • Igrejas de bairro; casas de culto. • Atividades similares em porte e usos às acima descritas.
Uso Comunitário 2	Atividades que impliquem em concentração de pessoas ou veículos, altos níveis de ruídos e padrões viários especiais	<ul style="list-style-type: none"> • Associações de Funcionários (sede urbana), Associação de Moradores; • Auditório; • Boliche; • Bombeiros • Campus Universitário; Sede de cursos Técnicos, Profissionalizantes e outros cursos em geral; • Cancha de Bocha, Cancha de Futebol; • Casa de Espetáculos Artísticos, Casas Noturnas; • Centro Comunitário, Centro de Recreação; • Cinema; • Colônia de Férias; • Delegacias; • Estabelecimentos de Ensino De 3º Grau e Escolas Profissionalizantes; 	<ul style="list-style-type: none"> • Feiras de pequeno porte (eventuais); • Ginásios; • Hospital, Pronto-Socorro, Maternidade; • Igreja, Templo Religioso, Salão Paroquial; • Museu; • Quarteis • Sede Cultural, Esportiva e Recreativa • Sociedade Cultural, Centro Cultural; • Teatro; • Prefeitura Municipal, Câmara de Vereadores, Fórum de Justiça, Administração Pública, Órgãos Públicos e autarquias. • Atividades similares em porte e usos às acima descritas.
Uso Comunitário 3	Atividades de grande porte, que impliquem em concentração de pessoas ou veículos, não adequados ao uso residencial e sujeitas a controle específico	<ul style="list-style-type: none"> • Associações de Funcionários (sede campestre); • Autódromo, Kartódromo, pista de motocross; • Camping; • Centro de Convenções, Centro e Parque de Exposições, Centro de Eventos; • Centro de Equitação, Hipódromo; 	<ul style="list-style-type: none"> • Circo, Parque de Diversões; • Estádio; • Pista de Treinamento; • Rodeio; • Atividades similares em porte e usos às acima descritas.
Uso Comunitário 4	Atividades de médio e grande porte, que impliquem em concentração de pessoas, barcos e veículos, sujeitas a controle específico visando a proteção do meio ambiente.	<ul style="list-style-type: none"> • Atividades Turísticas; • Educação Ambiental; • Parques de Lazer; • Pesquisa Científica; • Parques Ecológicos; 	<ul style="list-style-type: none"> • Conservação e Recuperação; • Trapiches e Marinas, Mercado de Pescados; • Atividades similares em porte e usos às acima descritas.



MUNICIPIO DE GUARATUBA

Estado do Paraná

Usos Comerciais e de Serviços:				
Atividades pelas quais fica definida uma relação de troca visando o lucro e estabelecendo-se a circulação de mercadorias, ou atividades pelas quais fica caracterizado o préstimo de mão-de-obra ou assistência de ordem intelectual ou espiritual.				
Tipo	Descrição	Usos		
Comércio e Serviço Vicinal	Atividade comercial varejista de pequeno porte, disseminada no interior das zonas, de atualização imediata e cotidiana, entendida como prolongamento do uso residencial e destinada ao atendimento de determinada vizinhança	<ul style="list-style-type: none"> • Açougue; • Atividades profissionais não incômodas exercidas na própria residência; • Comércio de refeições embaladas; Posto de venda de Pães, massas e outras produções caseiras; • Comércio de Bebidas; • Endereço comercial (autônomo estabelecido); 	<ul style="list-style-type: none"> • Estabelecimentos de alfaiataria, costuraria e sapataria; • Estofarias, Serviços de reparos de móveis, Marcenaria, Serralheria; • Farmácia; • Merceria, Quitanda, Hortifrutigranjeiros; • Montagem de Bijuterias; • Padaria • Revistaria; 	<ul style="list-style-type: none"> • Salões de Beleza e Estética, Serviços de Manicure; • Atividades similares em porte e usos às acima descritas.
Comércio e Serviço de Bairro	Atividades comerciais varejistas e de prestação de serviços de médio porte, destinadas a atendimento de determinado bairro ou zona	<ul style="list-style-type: none"> • Academias, Estúdios para prática de esportes; • Agência Bancária, Agência de Serviços Postais, Casa Lotérica; • Armários, Papelaria, plotagens, copiadoras e pequenas impressões • Auto peças, Borracharia • Aviários, Petshops, Clínicas de Animais; • Bar, Lanchonete, Pastelaria; • Bilhar, Snooker, Pebolim, Jogos; • Cafeteria, Cantina, Casa de Chá, Confeitaria, Panificadora; • Centro de treinamento de condutores; • Choperia, Churrascaria, Petiscaria, Pizzaria, Restaurante, Rotisseria; • Clínicas e Consultórios Médicos, Odontológicos, Fisioterapêuticos, Psicológicos, de Homeopatia e outros da Área da Saúde; 	<ul style="list-style-type: none"> • Comércio de Materiais de Construção sem depósito, Vidraçaria; • Comércio de Materiais de Informática, celulares e acessórios; • Comércio Varejista de Roupas, Presentes, Acessórios, Sapatos, Boutiques, Utilidades para a Casa, Móveis, Eletrodomésticos, Ferragens, Artesanatos, Perfumes, Essências, Cosméticos, entre outros; • Comércio de Veículos, Motocicletas e Acessórios; • Depósitos e comércios varejistas de gás para uso doméstico • Drogaria, Ervanário; • Distribuidoras de bebidas e alimentos; • Escritório de Comércio Varejista; • Escritórios Administrativos; • Escritórios de Construção Civil e Construtoras; • Escritórios de Representação Comercial; • Estabelecimentos de Ensino de Cursos Livres; 	<ul style="list-style-type: none"> • Floricultura, Flores Ornamentais; • Instituto de Beleza e Estética, Centros de Bem-Estar; • Joalheria, Relojoaria, • Jogos Eletrônicos • Laboratórios de Análises Clínicas, Radiológicos e Fotográficos • Mercado, Leiteria, Comércio de Bebidas; • Lavanderia, Chaveiro; • Livraria; • Oficina de Reparo de Eletrodomésticos; • Oficina Mecânica de Veículos • Óticas • Posto de Venda de Gás, • Serviços de Datilografia, Digitação; • Serviços de Lavagem de Veículos; • Atividades similares em porte e usos às acima descritas.
Comércio e Serviço Setorial	atividades comerciais varejistas e de prestação de serviços, destinadas a atendimento de maior abrangência	<ul style="list-style-type: none"> • Agência de viagens; • Buffet com salão de festas, • Centro comercial, Cooworkings, centro administrativo e complexo de escritórios; • Clínica de múltiplas especialidades; • Comércio de defensivos agrícolas; comércio de fogos de artifício e de artigos de pirotecnia; 	<ul style="list-style-type: none"> • Comércio varejista em geral, com exceção de comércio de grandes equipamentos; • Edifícios de escritórios; edifícios-garagem; • Empresas de transporte de valores; • Imobiliária • Editora, Tipografia, Gráfica; • Estacionamento Comercial; • Funerária; 	<ul style="list-style-type: none"> • Locadoras de veículos; • Lojas de departamentos; outlets; shopping centers. • Super e hipermercado, • Posto de gasolina. • Galerias de arte e antiquários; • Atividades similares em porte e usos às acima descritas.
Comércio e Serviço Geral -	Atividades comerciais varejistas e atacadistas ou de prestação de serviços, destinados a atender à população em geral, que, por seu porte ou natureza, exijam confinamento em área própria.	<ul style="list-style-type: none"> • Agenciamento de Cargas; • Armazém Geral; • Casas Noturnas; • Canil, Hospital Veterinário e Hotel para Animais; • Cooperativas; 	<ul style="list-style-type: none"> • Comércio atacadista, comércio em grandes lojas; • Comércio varejista de grandes equipamentos, • Depósito; 	<ul style="list-style-type: none"> • Grandes oficinas, oficinas de maquinário pesado grandes oficinas de laticínio de pintura; • Marmorarias; • Postos de serviços pesados; • Atividades similares em porte e usos às acima descritas.
Comércio e Serviço Específico	Atividade peculiar cuja adequação à vizinhança e ao sistema viário depende de análise especial,	<ul style="list-style-type: none"> • Armazém seco; • Capela Mortuária Cemitério Ossuário • Centros automotivos de grande porte; • Depósito de gás de grande porte; • Depósito de Ferro-Velho, depósito de materiais usados, depósito de materiais da construção civil, depósito de produtos agrícolas, depósito de produtos químicos, e depósitos em geral; • Oficina de pintura e lanternagem 	<ul style="list-style-type: none"> • Serviço de coleta de lixo e transportadora • estacionamento de transportes e maquinário • Centro de Controle de Vão • Comércio Varejista de Combustíveis, de Derivados de Petróleo • Comércio Atacadista de Combustíveis (Transportador Revendedor Retalhista – TRR) • Guinchos 	<ul style="list-style-type: none"> • Oficina de Chapeação e Pintura Automotiva • Posto de Abastecimento de Aeronaves e serviços automotivos • Serviços de Bombas de Combustível para Abastecimento de Veículos da Empresa • Terminal de Transportes público, • Rodoviária; • Atividades similares em porte e usos às acima descritas.



MUNICIPIO DE GUARATUBA

Estado do Paraná

Uso Industrial				
Atividade através da qual se transforma insumos produzindo bens de consumo				
Tipo	Descrição	Usos		
Industrial Tipo 1	Atividades industriais compatíveis com o uso residencial, não incômodas ao entorno.	<ul style="list-style-type: none"> Absorventes, Fraldas e Similares; Acessórios de Vestuário e de calçados; Roupas e Confeccões em Geral; Confeção de Bengalas, Bolsas, Bordados, Rendas, Guarda-chuva, Guarda-sol, Mochilas, Sombrinhas, entre outros; Acessórios para Animais; Adesivos, Etiquetas ou Fitas Adesivas; Acessórios para Eletrônicos, Suprimentos para Informática; Acessórios para Animais; Aeromodelismo Agulhas e Alfinetes; Artigos de Artesanato em geral, Artefatos de Bambu, Junco e Vime, Artefatos de lona, entre outros; 	<ul style="list-style-type: none"> Artigos de Bijuteria e Semi-Jóias e de Joalheria, Relógio; Materiais terapêuticos; pães e similares, produtos alimentícios; Artigos de Caça e Pesca; Artigos de Carpintaria; Artigos de Colchoaria Artigos de Cortiça, Couro, Cutelaria, Peles, entre outros; Artigos de Decoração; Artigos de Esporte e Jogos Recreativos, Brindes e Presentes; Artigos para Cama, Mesa e Banho 	<ul style="list-style-type: none"> Bebidas e Alimentos Artesanais Beneficiamento de Pescados; Cortinas, Capas para Veículos e outras confeccões do tipo; Clichês, placas de metal; Material Didático; Material Ótico; Painéis Cerâmicos e Mosaicos Artísticos; Perucas e Cabeleras; Produtos Alimentícios; Produtos Desidratados; Produtos Naturais, Ervateira, Gelo, entre outros; Demais atividades similares em porte, usos e impacto às acimas descritas.
Industrial Tipo 2	Atividades industriais compatíveis ao seu entorno e aos parâmetros construtivos da zona, não geradoras de intenso fluxo de pessoas e veículos. Poluidoras do meio ambiente de modo geral e medianamente poluidoras de água. Potencial Poluidor/Degradador Grande. Atividades de pequeno ou médio porte. Neste grupo incluem-se, ainda, as indústrias de mediana poluição sonora e do ar. Poluidor/Degradador potencial médio.	<ul style="list-style-type: none"> Acabamentos para Móveis; Acessórios para Panificação; Acumuladores Eletrônicos; Aparelhos de Medidas, Aparelhos Fotográficos e Cinematográficos; Aparelhos Ortopédicos; Artefatos de Alumínio, Correias Artefatos de Cartão, Cartolina, Papel e Papelão; Artefatos de Parafina; Artigos Diversos de Fibra; Artefatos de Cerâmica e Porcelanas; Artigos Diversos de Madeira e Carpintaria; Artigos Têxteis, Cordas e Barbantes, Cordoalha, Cúpulas para Abajur, Estopa; Aubos Orgânicos; 	<ul style="list-style-type: none"> Componentes Eletrônicos; Componentes e Sistemas da Sinalização ; Embalagens, Sacolas, Pastas Escolares, entre outros. Esquadrias, Estandes para tiro ao Alvo; Estofados para Veículos Formulário Contínuo Instrumentos Musicais, Instrumentos Óticos; Lareiras, Lixas, Luminárias, Luminárias para Abajur, Luminosos, Materiais Terapêuticos; Metalúrgica; Molduras, Móveis, Móveis de Vime; Painéis e Cartazes Publicitários; Palha de Aço • Palha Trançada, Paredes Divisórias, Peças e Acessórios e Material de Comunicação; 	<ul style="list-style-type: none"> Peças para Aparelhos Eletroeletrônico e Acessórios; Persianas, Espanadores, Tapetes, Tecelagem, Toldos, Varais, Vassouras; Pincéis; Portas e Divisões Sanfonadas; Portões Eletrônicos; Produtos Alimentícios com Forno a Lenha; Produtos Veterinários; Sacarias. Demais atividades similares em porte, usos e impacto às acimas descritas.
Industrial Tipo 3	Atividades industriais em estabelecimentos que implique na fixação de padrões específicos, quanto as características de ocupação do lote, de acesso, de localização, de tráfego, de serviços urbanos e disposição dos resíduos gerados. Trata-se de indústrias pesadas que deverão passar por processos de licenciamento e controle ambiental mais rígidos. Atividades de qualquer tipo, mas de grande porte.	<ul style="list-style-type: none"> Indústria do Cimento, Argamassa e Pré-Moldados Destilação de Álcool Entrepósitos de Madeira para Exportação (Ressecamento) Envase de produtos químicos Frigorífico Fundição Geração e Fornecimento de Energia Elétrica Indústria Cerâmica (argila, porcelana e similares); Indústria de compensados, laminados, madeira e aglomerados; Indústria de Águas Minerais Indústria de Beneficiamento 	<ul style="list-style-type: none"> Indústria de Fumo e Tabaco; Indústria Automotiva, Montagem de Veículos Indústria de Implementos Rodoviários Indústria da Borracha, de Remoldagem, Recapagem ou Recauchutagem de Pneus; Indústria de Madeira Indústria de Beneficiamento de Granito Indústria Mecânica ou Eletromecânica, Tornaria, Usinagem, Serralheira; Indústria de Produtos Biotecnológicos; Indústria de Rações e produtos veterinários; 	<ul style="list-style-type: none"> Indústria Química, de Corretivos do solo e outros; Produção de Óleos vegetais e outros Produtos da Destilação da Madeira, Produção de Óleos, Gorduras e Ceras Vegetais e Animais Artigos de material plástico e/ou acrílico/ polímeros; Artigos pirotécnicos; asfalto; bombas e motores hidrostáticos; Demais atividades similares em porte, usos e impacto às acimas descritas.
• Outros usos				
Agropecuário	Atividades de produção de plantas, criação e animais, agroindustriais e piscicultura.	<ul style="list-style-type: none"> Abate de animais; Aração e/ou adubaçãõ; Cocheira; Colheita; 	<ul style="list-style-type: none"> Criação animais; Processamento de alimentos do campo; Serviços de imunização e tratamento de hortifrutigranjeiros; Serviços de irrigação; 	<ul style="list-style-type: none"> Serviços de lavagem de cereais; Serviços de produção de mudas; sementes; Viveiro de animais, haras; Demais atividades similares em porte, usos e impacto às acimas descritas.
Atividades de Ecoturismo	Atividades voltadas aos usos rurais em atividades turísticas relacionadas à ecologia, ao meio-ambiente e à prática de atividades ao ar livre	<ul style="list-style-type: none"> Arvorismo; Pesque e pague; Rapel; 	<ul style="list-style-type: none"> Boia-cross, Rafting; Estabelecimentos voltados à eventos ao ar-livre, Salão de eventos; Pista de motocross; 	<ul style="list-style-type: none"> Trilhas; Visitação; Educação Ambiental;



MUNICIPIO DE GUARATUBA

Estado do Paraná

Extrativista	Atividades de extração mineral e vegetal.	<ul style="list-style-type: none">• Extração de areia;• Extração de argila;• Extração de cal;• Extração de caulim;	<ul style="list-style-type: none">• Extração de cimento;• Extração de madeira;• Extração de minérios;• Extração de pedras;	<ul style="list-style-type: none">• Demais atividades similares em porte, usos e impacto às acima descritas.• Extração vegetal;• Demais atividades similares em porte, usos e impacto às acima descritas.